Dendermonde CARNAVAL

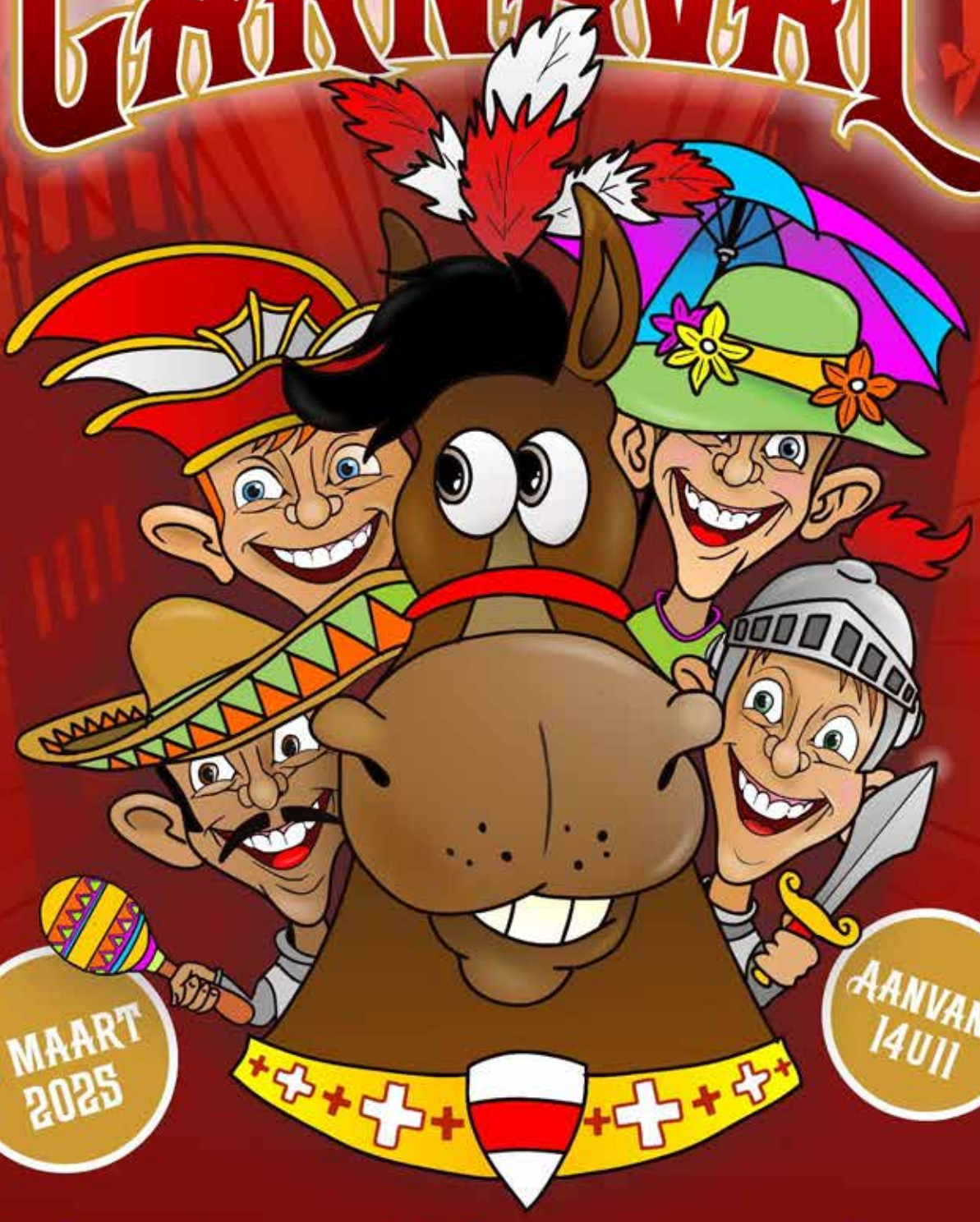

9 MAART 2025

AANVANG 14U11

Reclamestoet, muziekkorpsen en praalwagens

Ros Beiaardworp na afloop van de stoet op de Grote Markt

DMd
STAD DENDERMONDE

Koninklijk Karnavalcomitee Dendermonde vzw
0441243397 RPR Gent afd. Dendermonde



't Nieuw Buffet

bij Veerle

Stationsplein Dendermonde





Voorwoord

Beste Dèrremontenèirs en carnavalisten,

Zoals velen onder jullie al weten, zijn we als nieuw comité aan onze 2de jaargang toe.
We zijn enorm fier op wat we vorig jaar hebben kunnen neerzetten, maar ambitieus als we zijn, doen we er dit jaar nog een schepje bovenop! Dit vertaalde zich reeds in een eerste editie van Let's Carnaval-Ice in de Winterchalet op de Grote Markt. We mogen gerust spreken van een groot succes, maar hou jullie al vast voor onze 2de editie eind 2025, want hiervoor hebben we al ideeën en plannen die vorig jaar zeker zullen overtreffen.
Natuurlijk moeten we ook onze Prins(es)verkiezing van 25 januari vermelden. Wat een spektakel heeft dit opgeleverd! Drie fantastische kandidaten die het beste van zichzelf hebben gegeven om de felbegeerde titel van Prins(es) Carnaval te behalen. Dit resulteerde dan ook in een schitterende strijd met op het einde een heel nipte, maar zeker verdiende overwinning voor Thierry. Nogmaals proficiat, Prins Thierry!
Op zaterdag 1 februari was er ook onze kinderverkiezing waarbij 'de jongeren' zich van hun beste kant konden laten zien. Daar was het Dempsey die met de pluimen ging lopen en Finley die het kroontje dubbel en dik verdiende. Ook voor deze 2 toppers een dikke proficiat en geniet ervan!
Na dit alles staat er natuurlijk nog een schitterend carnavalsweekend voor de deur op 7, 8, 9 en 10 maart. Alle ogen zijn gericht op het grandioze feest dat onze stad te wachten staat op zondag 9 maart. Maar ook de iets ouderen onder ons gaan we zeker niet vergeten en zullen we een bezoekje brengen in verschillende woonzorgcentra op vrijdag 7 maart. De dag nadien, zaterdag 8 maart, is een dag voor de allerkleinsten met onze kinderstoet die vertrekt om 14u30 vanop de Grote Markt. 's Avonds is er dan weer de aanstelling van de nieuwe Prins in cc Belgica om 19u. Het weekend zal worden afgesloten op maandag 10 maart met in de namiddag de prijsuitreiking van onze DKV's en 's avonds onze traditionele popverbranding aan de Hollandse Kazerne.
Maar laat ons toch nog even onze hoogdag, de carnaval op zondag, extra in de verf zetten. Neem gerust al eens een kijkje verderop in dit boekje naar wie en wat jullie allemaal mogen verwachten. Het was onze bedoeling om een topstoet ineen te boksen. En zonder enige schroom durven we te stellen dat dit de mooiste stoet in vele jaren zal zijn! Niet alleen starten we met een grote reclamestoet, gevolgd door ons jeugdprinsenpaar, mascotte Narry en natuurlijk onze Prinsen en Prinsessen. Maar ook mogen we dé topgroepen verwachten uit een paar naburige gemeenten. En ook dit jaar zijn er een paar Aalsterse groepen die we graag verwelkomen. Het zijn daar misschien wel speciale mannen en vrouwen, maar laat ons eerlijk zijn, ze kunnen er toch wel wat van.
Daarbovenop komen er muziek- en showbands onze stoet versterken en zorgen we voor een grotere variëteit aan snoep. En dan natuurlijk als klap op de vuurpijl onze Dendermondse groepen. Niet alleen is er een nieuwe KV, namelijk KV Dweizen Overschot, maar ook hebben we ondertussen terug 3 losse groepen die iets brengen aan de apotheose én 5 DKV's die onze stoet afsluiten. We hebben al wat voorproefjes gezien en het belooft de moeite te worden. Vanuit het comité dank aan al onze groepen om er weer iets fantastisch van te maken!
Tot slot willen we van de gelegenheid gebruik maken om iedereen te bedanken die ons het laatste jaar geholpen heeft. Dank aan al onze sponsors (neem zeker dit boekje even volledig door), dank aan het stadsbestuur, de mensen van evenementen en alle anderen die ons een warm hart toedragen en ons ter hulp hebben gestaan.
We maken deze fantastische stoet voor jullie, Dèrremonteneirs en carnavalisten, het zou ons dan ook enorm deugd doen om jullie talrijk te mogen ontvangen op zondag 9 maart. Tot dan!

Met carnavaleske groeten,
ALAAF, ALAAF, ALAAF,
Koninklijk Karnavalcomitee Dendermonde vzw



BERNO VASTGOED
Oude Vest 90/1
9200 Dendermonde
052 20 24 40
info@berno.be



Verkoop - verhuur - projecten

SNOOKER
DARTS
BILJART

Quality Snooker
Drukkerijstraat 5A
9240 Zele
052/55 34 94



SIMON

Meubelstoffering | Horecameubelen
0496/51.02.28

J.E. GARDENS

AANLEG EN ONDERHOUD VAN TUINEN

0478/87 01 72

Aanleg en onderhoud van tuinen
Vellen en snoeien van bomen
Afsluitingen en terrassen

EMANUEL JORDI
Smidsestraat 85,
9200 Grembergen
0476/87 01 72
jordi_emanuel@hotmail.com

www.jegardens.be

BIEN SOIGNÉ

BARBIER • HERENKAPSALON

BARBIER • HERENKAPSALON
ENKEL OP AFSPRAAK: 0475/50 40 50

SANA
BROODJESZAAK

Brusselsestraat 1
9200 Dendermonde
Bloem, groen & deco
052 33 39 32

Caroline
BLOOM



Hondenkapsalon
De Trimmerie
Oude Vest 93
Dendermonde
Enkel op afspraak!
Tel: 0478 386800

't Suykerbootje
CHOCOLADE & KOEKJES
www.tsuykerbootje.be

Heirbaan 146, Dendermonde
Dorpshart 17, Puurs
Stationsstraat 65A, Londerzeel

Van Hoyweghen-De Ridder
www.vhdr.be
Kerkstraat 55, 9200 Dendermonde - Tel. 052 211788 - E-mail : vhdr@vhdr.be

Lingerie
Barbara



DRANKENCENTRALE MAES

VAN ALLE DRANKEN THUIS!
industrieterrein
hoogveld 29 • 9200 dendermonde
tel 052 21 53 69
www.drankenmaes.be



DAB
WWW.DABGROEP.BE

SAMEN STERK IN BEWEGING

HOOGVELD 13-15, DENDERMONDE

Onze activiteiten:

- Officiële verdeler Renault, Dacia, Suzuki
- Tweedehands alle merken
- Verhuur personen-, bestelwagens en minibussen
- Carrosserie alle merken
- Bosch Autocrew onderhoud alle merken
- Takeldienst
- Rent-A-Car agentschap

DAB GROEP

MAAK UW AFSPRAAK VOOR EEN PROEFRIT!



RENAULT

Heel wat nieuwe modellen bij Renault met de R5, Scénic E-Tech Electric, Rafale, Symbioz, Captur en de Master.



DACIA

Ontdek de nieuwe Duster in onze showroom.
In april verwachten we z'n grote broer Bigster.



SUZUKI

Test de nieuwe Swift bij ons! In september komt de E-Vitara uit!

Hoogveld 13 -15
9200 DENDERMONDE

052 22 42 07
www.dabgroep.be

De Prins aan het woord

Beste Dèrremonteneirs, Beste Carnavalisten,

Ik ben Thierry, 33 jaar, woonachtig te Oudegem en van't joër èere prinsj!

In 2019 deed ik voor de eerste keer een gooi naar de titel van Prins Carnaval, die ik dat jaar nipt verloor. De kriebel bleef echter om het nogmaals te doen. Onder het levensmotto "beter laat dan nooit", deed ik in 2025 nog eens een gooi naar deze prachtige titel en dit keer met succes! Dit alles dankzij de steun van een groot deel van mijn team van in 2019, nog enkele versterkingen erbij en met de steun van carnavalgroep DKV De Mikkadoos waar ik lid van ben. Daarom nog ne keer nen dikke bedankt aan "man druëmteam". Wat deze mensen het afgelopen jaar voor mij hebben gepresteerd is ONGELOOFLIJK!

Natuurlijk ook een BEDANKT aan mijn 2 medekandidaten Nicky en Geoffrey voor het mooie en spannende campagnejaar. Hoedje af voor wat jullie het afgelopen jaar en met de verkiezing hebben gepresteerd. Ge moet het maar doen! En met carnaval drinken we samen een pint op het afgelopen jaar hé!

Ook een dikke bedankt en proficiat aan het comité! Jullie eerste volledige jaar als comité én dan direct een jaar met 3 kandidaten! Een moeilijkere echte start konden jullie niet krijgen... Maar wat hebben jullie dit allemaal goed in de hand kunnen houden. Ook om het voor toekomstige kandidaten "Prins(es) Carnaval" aantrekkelijker te maken voor de titel te gaan, hebben jullie de nodige aanpassingen gedaan.

Ook de kinderverkiezing was onder jullie elan en in samenwerking met de Prinsjekaumer en de Jeugdprinsengarde een groot succes met als resultaat, hier ook, 3 kandidaten en een pak volk in de zaal! Dèrremonde Carnaval herleeft onder jullie elan en de nauwe samenwerking met de Prinsjekaumer! Verder wens ik elke groep die in onze Dèrremondse stoet meeloopt een prachtige stoet waarin jullie hopelijk met z'n allen verlost kunnen blijven van pech. Echter als Prins kijk ik er vooral naar uit om samen met de Prinsjekaumer de stoet te kunnen openen onder een stralende zon en om samen met de Prinsjen voor de tribune te kunnen staan voor d'apotheose van onze sjieke stoet en te kunnen genieten van elke groep, maar vooral van onze DKV's!

En zeg nu zelf, als DKV de Vlasmarktbrug afrijden en de Grote Markt opdraaien, rechts zie je het stadhuis opdoemen, links de tribune samen me de Prinsjen... de adrenaline giert door het lijf... Een moment waar elke carnavalist naar uitkijkt! Verder hoop ik op 4 dagen prachtig weer tijdens onze zotte dagen. En op prachtige heldere nachten waarbij we eens naar boven een oogske kunnen pinken naar onze overleden carnavalisten die hierboven tijdens onze zotte dagen extra hard zullen blinken!

Tot slot hoop ik op een talrijke opkomst tijdens onze 4 dagen, want dit verdient onze carnaval zeker en vast! Tot in den draai tijdens ons weekend! En cafébazen, zet de tapkranen maar al open!

Voor iedereen ne goeie carnaval!
ALAAF, ALAAF, ALAAF,

Èere prinsj 2025, Thierry den Iëste

AMBACHTELIJKE SLAGERIJ - TRAITEUR

Atelier

BATSELIER

SINDS 1986

SINT-GILLIS BIJ DENDERMONDE



Grootzand 142 Grembergen

052 21 60 27

PATISSERIE

VERHOFSTADT

BROOD- EN BANKETBAKKERIJ

Donckstraat 40 Dendermonde

052 21 25 11

immo TWINS

Zuidlaan 2, 9200
Dendermonde
info@immotwins.be
052/55.55.55

P&P Design

Print & Personaliseer

p_pdesign@outlook.com

0474 / 33 06 66

www.p-pdesign.be

www.p-pdesign.be

bedrukken textiel

magneetreclame

relatiegeschenken

raambestickering

autostickers

lasergraveren

beletteren van voertuigen

visitekaartjes, flyers, meshdoeken, banners en canvassen

personaliseren van geschenken,...

volg ons op

facebook instagram



HAIRFASHION

MEN - WOMEN - KIDS

Carrefour market

SINT-GILLIS-DENDERMONDE

SDW

THUISVERPLEGING

De Wannemacker Sandy

Zaakvoerder

Verpleegkundige - Diabeteseducator - Wondzorg

Stomaverpleegkundige - Medisch pedicure

0496/29.27.68. 052/37.35.68

Heirstraat 122, 9200 Appels

www.sdw-thuisverpleging.be info@sdw-thuisverpleging.be

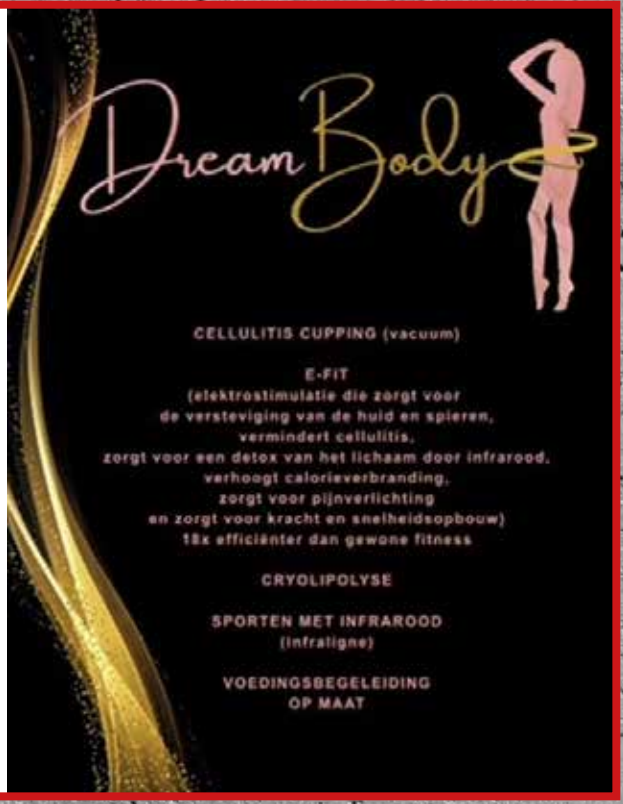





GLENN DE GREEF

ALGEMENE SCHRIJNWERKERIJ & DAKWERKEN







D | G

De Greef Danny & Glenn

De Greef Construct
Algemene metselwerken & schrijnwerkerij









Danny 0497 91 66 29 - dannydegreef@hotmail.com // Glenn 0499 30 48 99 - glenndegreef@hotmail.com
Weidestraat 17 - Sint-Gillis-bij-Dendermonde

Het Koninklijk Karnavalcomitee Dendermonde vzw

Tim Ophalvens
Shana Heyvaert
Sarah Claessens
Albert Heyvaert
Kurt Bosman
Kurt Van Ransbeeck
Gunter De Bondt
Roby De Landtsheer
Nobert Goeman
Nancy Goevaerts
Stef Buggenhout
Tim Van Cauwenberg



Prins Thierry (2025) en
Jeugdprinsenpaar Dempsy en Finley

Prins Carnaval 2025 en de Prinsjekaumer

Prins Iany (2011)

Prins Tom (2015)

Prins Jorri (2017)

Prins Ben (2019)

Prins Gianni (2020)

Prinses Sanne (2023)

Prins Günther (2024)



BAR PROEF

COMFORT FOOD



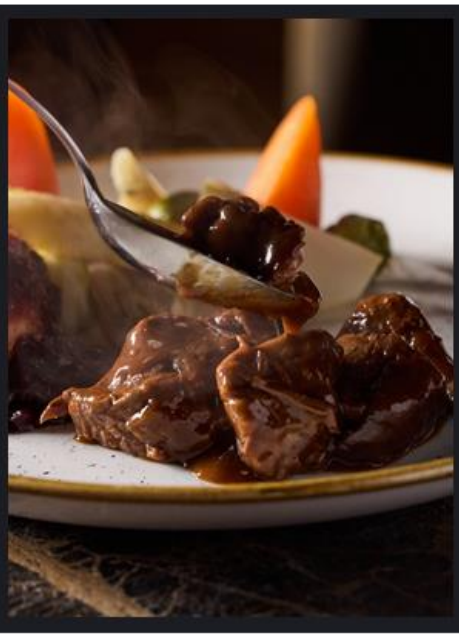



LUNCH - TEAROOM - DINER

VLASMARKT 45, 9200 DENDERMONDE

WWW.BARPROEF.BE

Programma 2025

Vrijdag 7/3/2025:

14u	Bezoek Aymonshof
15u30	Bezoek Zilverpand
20u	Doop der wagens (TC3, Hoogveld 58)

Zaterdag 8/3/2025:

14u	Verzamelen Kinderstoet (Grote Markt) (Vergeet je tekening op pagina 30 niet)
14u30	Vertrek Kinderstoet
19u	Prinsenaanstelling (CC Belgica)

Zondag 9/3/2025:

14u11	Cavalcade in centrum Dendermonde
19u	Ros Beiaardworp (Grote Markt) na afloop van de cavalcade

Maandag 10/3/2025:

12u30	Bingo Bende van d'Alpaca's (Café Akademie, Oude Vest)
15u30	Prijsuitreiking + uitreiking prijs Bende van d'Alpaca's (Ros Beiaardzaal, stadhuis Dendermonde)
19u	Avondstoet richting popverbranding (aan Café Akademie thv Oude Vest 111)
20u	Popverbranding (Kazerneplein)





Jens Fierens

Vloer- & Tegelwerken - Klinkerwerken







Carrefour express

EXPRESS OUDEGEM
Ouburg 42 - 9200 Oudegem
052/22.10.87



HET JUISTE LICHT OP DE JUISTE PLAATS

Lichtplan

Sint-Gillislaan 131 - 9200 Dendermonde
Tel: 052/21.29.71 - Gsm: 0475/29.35.13
guy@lichtplan.be

Alle dagen van 10 uur tot 12 uur en van 13 uur 30 tot 18 uur 30
Gesloten op zondag en maandag

CURACROIX

Thuisverpleging

Heidi De Roy

BE1009.397.935

Voegwerken / kleine Renovatiewerken

Stefan Delcroix

0477/48.64.94

STECA

BIER ● COCKTAILS
● WIJN ● TAPAS

Grote Markt 26 - 9200 Dendermonde



café - feestzaal

tjsing zjilles

kleine snacks

Heirbaan 2, 9200 Dendermonde

INBRAAKBEVEILIGING
BRANDBEVEILIGING
CAMERABEWAKING

TOEGANGSCONTROLE
MISTGENERATOREN
VIDEOFONIE

BVK-SECURITY

WWW.BVK-SECURITY.BE

Met veel plezier geïnstalleerd deur

den Bicky van 't comité!

BUSSCHAERT

Koeltechniek bv - 052 48 49 33

Koeltechniek - Airconditioning - Warmtepomp

WIL JIJ HET OOK ZO FRIS?

Hullekenstraat 10
9200 Dendermonde
052 48 49 33

info@busschaertkoeltechniek.be
www.busschaertkoeltechniek.be

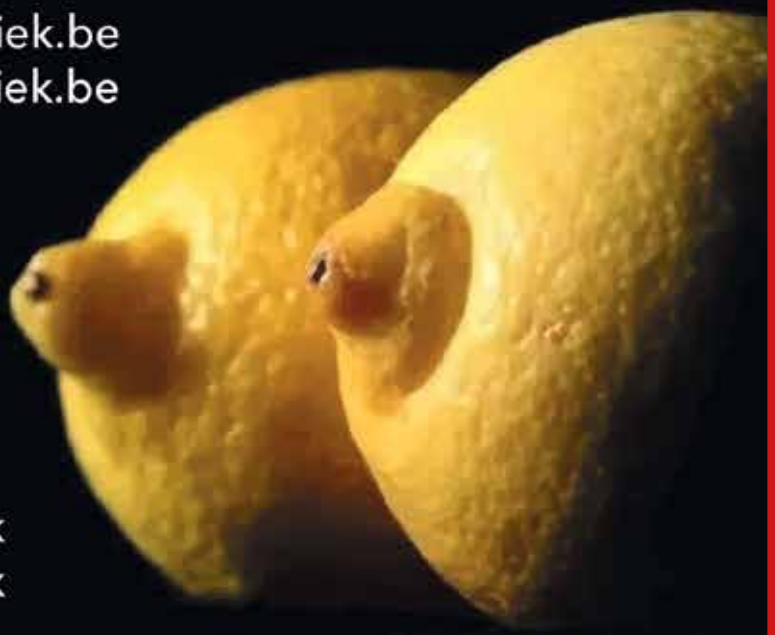

VOLG ONS OP

Busschaert Koeltechniek
busschaert.koeltechniek

Ontdek ons assortiment airco's, koelingen,...
op www.busschaertkoeltechniek.be

Reclamewagens 2025

1. Chirodrumband Kreaboem
2. Brasserie De Mechelse Poort
3. Café Akademie
4. Busschaert Koeltechniek
5. Bar Proef
6. Vidizo
7. Bandencentrale Dalemans
8. Bakkerij Van Malderen
9. Café De Wildeman
10. De Pijnders
11. Mangini
12. DAB
13. Tros FM
14. Meubelen De Man
15. JE Gardens
16. Bouwreno
17. The Queen's Head
18. Light & Sound DJ Blé
19. Camping Pont de Deulin
20. IVOCO - flyeren zonder voertuig
21. BVK Security
22. Fanfare aan Huis

FIJNE
CARNAVAL!

IMMO - DESK

Woon zoals je leeft!

0498/91 12 34 www.immo-desk.be

Verkoop-Aankoop-Nieuwbouw-Verhuur-Spanje
Wiezeplein 13, 9280 Wieze



FRANZ COURTENSSTRAAT 16B
052 21 72 97

MAMA Vista

MAMA Vista

MEDISCHE PEDICURE AAN HUIS

Sanne Verheirstraeten

SANNE_VERHEIRSTRAETEN@HOTMAIL.COM

0474/62.92.31

Jessie's **PITSTOPSHOP**

BROODJES · KOFFIE · IJSJES · DRANKEN

LOTTO · DAGBLADEN · CANDY · MONDIAL RELAY

open maandag - vrijdag van 7u tot 18.30u
en zaterdag van 10.30u tot 18.30u

WWW.PITSTOPSHOP.BE

NOORDLAAN 232 - 9200 DENDERMONDE - 0477 / 45 00 4

18 BROODJES KOPEN = 19e GRATIS (ivv 4,00€)



Kia Dendermonde
by Carrect

Hoogveld 24, 9200 Dendermonde - Tel: 05/221.60.34
info@carrect.be - www.kiadendermonde.be



Hamilton

VERHUUR
LICHT
GELUID
VIDEO



VIDIZO

Volaardestraat 65 - 9200 Dendermonde
+32 498 56 10 90 | info@vidizo.com | www.vidizo.be



STITCHDESIGNZ
BORDUURWERKSHOP

BORDUREN EN BEDRUKKEN
VAN PROMOKLEDIJ







Volaardestraat 65 - 9200 Dendermonde
+32 498 56 10 90 | info@stitchdesignz.be | www.stitchdesignz.be

Cavalcade 2025

1. Narry + Jeugdprinsenpaar
2. Prinsenwagen
3. KV Der es leven achter 'tkomitee
4. Kastel 250
5. Moesenezen
6. De Kazoo's
7. AKV Bjein Swanjee
8. AKV De Brosselkeire
9. AKV De Melkmoilen
10. AKV De Toerenbijoekes
11. AKV De Zwiejtollekes
12. Harmonie De Eendracht Baasrode
13. Keizer - Prinsen en Comité Baasrode
14. BKV Tis Altoid Iet
15. BKV Grat Iet Nief
16. BKV De Biermoilen
17. BKV D'Omerkes
18. BKV De Sjikke Stikken
19. KV Dweizen Overschot
20. DKV Grat Canard
21. DKV De Jimmyniekes
22. DKV Palauzje
23. DKV Geschie'n en Getràat
24. DKV De Mikkadoos

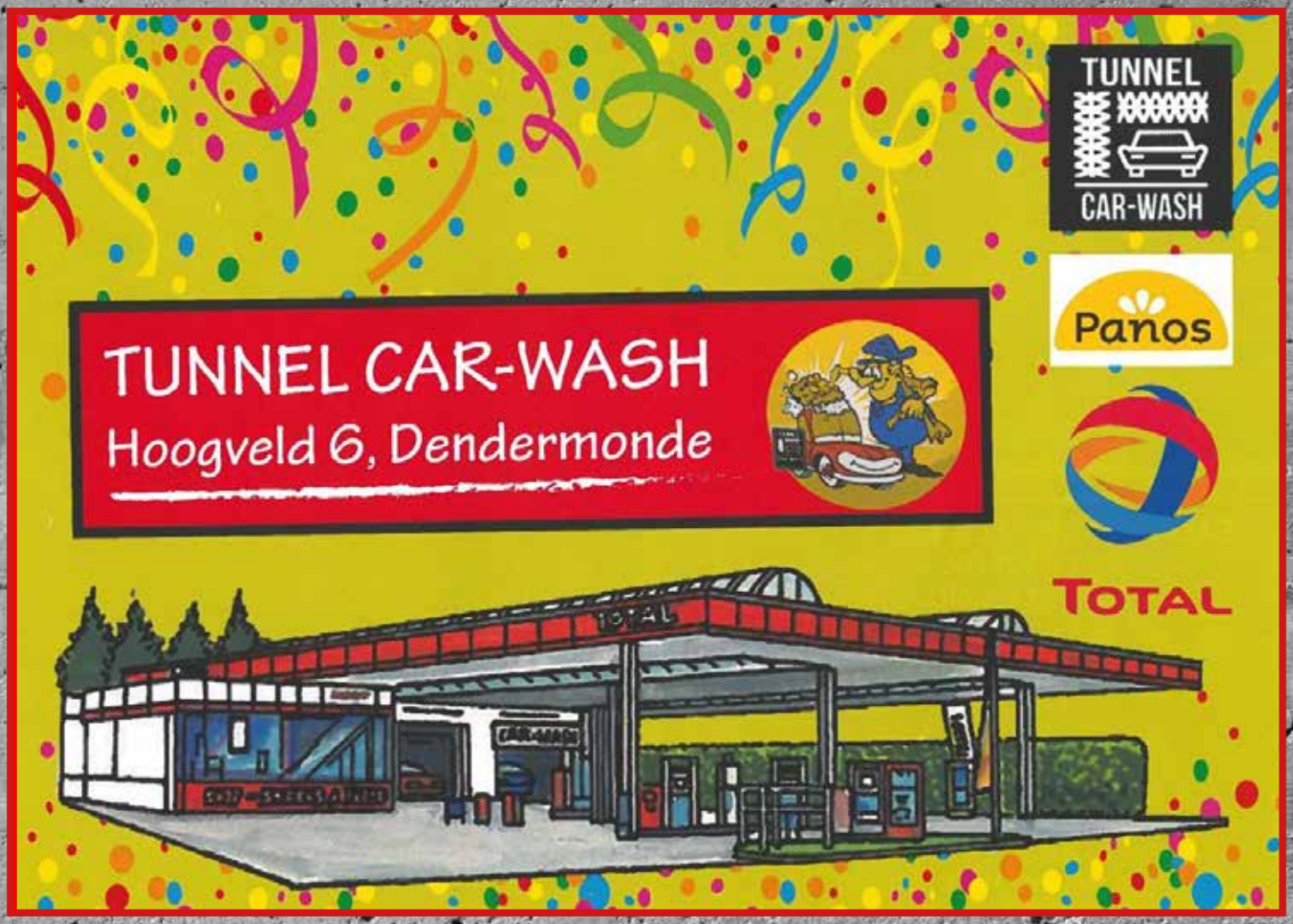

Zonnepanelen & Algemene Dakwerken

Isoleren, algemene renovatie- en schrijnwerken, elektriciteit

SOLAR DAK

BTW nr: 0758.829.416
www.Solardak.be
Info@Solardak.be 0496/27.68.78

RODRIGUS HAFKI

GEZONDHEIDSGEBAK

& KIDS

CARNAVAL
OPENDEURDAGEN
VAN 1 TEM 31 MAART
10% KORTING
OP DE VOLLEDIGE
ZOMERCOLLECTIE 2025
LINGERIE, BAD- EN NACHTMODE
OUDE VEST 69-DENDERMONDE
052/22 24 91
VRIJHEIDSTRAAT 6-AALST
053/21 20 43
FOLLOW US : &

Mio Sogno
DAMES Lingerie HEREN



Le Petit Délice
Authentieke smaken voor elke gelegenheid
wijnen • confiserie • geschenkmanden
Oude Vest 89 - 9100 Dendermonde
www.lepetitdelice.be

café
De Rop
bij Jozef & Fanny
Koning Albertstraat 82
Dendermonde

JP
RENTING
www.jprenting.be



Verhuur van exclusief feestmateriaal - info@jprenting.be - 0475 31 81 57

www.meubelendeman.be
Hoogveld 26, Dendermonde
MEUBELEN
De Man

LUKOIL
OIL COMPANY
GREMBERGEN
Tankstation met shop
Lotto - Pers - Verse Koffiekoeken
Soep - Gekoelde Dranken
Martelarenlaan 36 - 9200 Grembergen
Tel./Fax: 052-21 47 22

FIETSEN VAN DAMME
LEBBEKE
Dendermondsesteenweg 218
9280 LEBBEKE
T 052 21 56 59
F 052 22 11 08
fietsen.van.damme@skynet.be
www.fietsenvandamme.handelsgids.be
FIETSEN VAN DAMME
BVBA



TIPTOPFASHION
Oude Vest 80-84 Dendermonde
052 21 28 26

RIJSCHOOL
TRAFFIX



Oude Vest 77
0478 63 78 80

Caztan
Oude Vest 1, 9200 Dendermonde
052 20 24 05
info@caztan.be



ELECTRO
EECKHOUDT
Oude Vest 95 • 9200 Dendermonde
052 21 10 16 • www.electroeeckhoudt.be
Onze service maakt het verschil
BOSCH


JVK
BV


ZATERDAG 08/03/25
KINDERSTOET
Vertrek stoet om 14u30 op de
Grote Markt van Dendermonde
Breng zeker je ingekleurde tekening mee
uit het carnavalsboekje 2025
1 Gratis ticket voor de kermis
VERKLEDEN MAG!
STAD DENDERMONDE
Koninklijk Karnavalcomitee Dendermonde vzw
0441243397 RPR GENT afd Dendermonde

Dendermonde CARNAVAL



Naam: .....

Adres: .....

Telefoon: ..... Geboortedatum: .....

De mooiste tekening krijgt een leuke prijs

Patrick VdBergh

DMd
STAD DENDERMONDE

De ingekleurde tekening kun je meebrengen naar de kinderstoet
op zaterdag 8/3 om 14u op de Grote Markt
ofwel kun je ze opsturen naar Gasthuisstraat 137, 9200 Dendermonde
of je kunt ze mailen naar kkcd9200@gmail.com

Koninklijk Karnavalcomitee Dendermonde vzw
0441243397 RPR Gent afd. Dendermonde


TROS FM
FUN & MUSIC
Trendy Radio
Oost-Vlaanderen Scheldeland
Livestream trosfm.be
FM 105.2
FM 106.3
dab+

ELLEN LIEVEN SLAGERIJ

BECAUSE YOU DESERVE | GOOD FOOD

Uit Sympathie

Jimmy van der Vreken

Drankenhandel De Clippelein

DC

4 generaties service

Uit Sympathie

Schroothandel Piessens



CREARTIVE

FOTO VIDEO RECLAME DRUKWERK

GRAFISCH ONTWERP WEBDESIGN

WWW.CREARTIVE.BE 0477/346194



Only Nails

Zeelsebaan 31, 9200 Grembergen

0497/10 49 64

Patata Pita

bij Ronny & Isabelle

BRUSSELSESTRAAT 109 | 9200 DENDERMONDE

0477 96 01 07

Is uw oprit of dak aan een opfrisbeurt toe?

BERGMANS GLAZENWASSERIJ

Zevenhoevenstraat 60 | 9200 Baasrode

glazenwasserbergmans@gmail.com | 0472/78 40 41

GRATIS OFFERTE

De Ballonshop - KADOOKEN.be

Steenweg van Grembergen 1

9200 Dendermonde

BE0847 123 566

052 49 73 01

info@kadooken.be

www.kadooken.be



Openingsuren: dinsdag t.e.m. zaterdag: 10u-18u



FOTOBOOTH.BE

STEVEN@SUTTERGRAFICS.BE WE PRINT YOUR EVENT 0472/58.45.32

RITUUR Friet LOFT

FRIETEN PITA HAMBURGER

Ma:	17u - 21u
Di:	Gesloten
Woe:	12u - 13u30
	17u - 21u
Do:	12u - 13u30
	17u – 21u
Vrij:	12u - 13u30
	17u - 22u
Za:	17u - 21u
Zo:	17u - 21u

Mechelse Steenweg 214

9200 Dendermonde

www.frietloft.be

0494/86 40 71



Veldeman

SCHILDERWERKEN & TOTAALAFWERKING



DAVID SIMON
MAATKASTEN EN INTERIEUR
052 523 057
DAVIDSIMON.BE

Maatkasten
Totaalconcepten
Binnen- en buitenschrijnwerk
Renovatie
Interieurprojecten

Stuifstraat 23 - 9200 Dendermonde
info@davidsimon - www.davidsimon.be
052 523 057

Bekijk meer van
onze realisaties op
Facebook en Instagram



052/525180

ZANDSTRAAT 125 - 9200 APPELS
VAN.MALDEREN.SAMMY@TELENET.BE

Bakkerij
Van Malderen
Samson

BRASSERIE
De Mechelse Poort







Mechelsesteenweg 228
9200 Dendermonde

www.demechelsepoort.be

info@demechelsepoort.be
0485 06 07 45

KV Dweizen Overschot

Na enkele jaren afwezigheid in de stoet begon het bij verschillende leden van Dweis te kriebelen om toch terug mee te gaan. We zijn nooit echt weggeweest en bleven carnaval vieren, maar dit jaar zal u ons terug in de stoet kunnen opmerken. Het zal anders en kleiner zijn dan vroeger, maar daarom niet minder ludiek onder de nieuwe naam "Dweizen Overschot". We lieten ons inspireren door de lokale verkiezingen van 2024 waarbij het weinig scheelde of Vlaams Belang was in Dendermonde de grootste partij geworden en dan hadden we met Denderleeuw en Ninove het nationale nieuws gehaald...

De rechtse opmars in de Denderstreek was ook in Dendermonde duidelijk merkbaar, vooral dan door stemmenkanon Barbara. Omdat CD&V vooraf duidelijk had gemaakt niet met Vlaams Belang in zee te zullen gaan en toch de grootste partij bleef, was Leen aan zet. Verliezende coalitiepartner N-VA werd aan de kant geschoven, Vooruit mag meebesturen en ook de verliezende blauwe partij vernieuwing mag depanneren.

Barbara ontgoocheld en Leen blijft aan de macht. Misschien moet Barbara het in de toekomst zoals in Ninove proberen met een Forza-verhaal of krijgt ze hulp uit de internationale politiek?

N-VA lekte jaren mee aan de pot en verweet bij de installatievergadering het nieuwe bestuur dan een "Disneyland aan de Dender" te willen creëren.

Kortom de lokale politiekers gaven ons stof genoeg voor ons thema van 2025.

DKV Grat Canard

Thema: Team Canard

De Hulpgevangenis van Dendermonde, bá de mensje beter gekost as « taad prisong» is al zu lank as da m'en wéite vaste weirde in't centrum van ons stad. Mor 2 joër geleje emme ze een ferm gralaïk modern prisong gezet, wa miër nor t'ranneke vant stad.

E nief prisong, dus uëk nieve cipiers en der zen wa carnavalisten bij, zelfs 2 van t'kommetaïd, mogen die manne der binnen aven, béiter gekost as Chef Roby en Chef Gunter. Mor der is ewa paniek, want me Carnaval moete die manne congé emmen ver te goën fiësten, die mannen alliën laute in den bak, da kan nide vaneigest.

Mor daur emme de mennekes en meskes van Grat Canard iet op gevonne. Terwijl da de Chefs congé pakken, zergen wijlen wel ver vervanging, wijle pakke die gevangenen gewuën mee in de stoet, dormee is alleman content, lot ons fiëst mor beginnen, wijle zergen dat déi manne ni goën luëpe!



De Witte Fee

Geboortelijsten - Geboortekaartjes & Doopsuiker
Babygeschenkjes - Kledij van 0 tot 6 jaar
Speelgoed voor klein en groot

www.dewittefee.be
Heirbaan 10, 9200 Sint-Gillis-Dendermonde
Open: di, do, vr en za: 10h00 tot 17h00 of 24/7 online
info@dewittefee.be

SMOKKELWAAR

SINT-GILLISLAAN 179
9200 SINT-GILLIS-BIJ-DENDERMONDE
INFO@SMOKKELWAAR.BE
WWW.SMOKKELWAAR.BE

DE WILDEMAN

– Dèrremons speciaalbiercafé –

Dijkstraat 120 • 9200 Dendermonde

willems

patisserie brood & banket

Sint-Gillislaan 56 – 9200 Dendermonde

Grootzand 80 - 9200 Grembergen

THE QUEEN'S HEAD

BREAKFAST only saturday & sunday

LUNCH

DINNER

BAKERY

GRATIS DESSERT*



Brusselsestraat 72 • 9200 Dendermonde

0460-94 87 52 • www.thequeenshead.be

* Bij afgifte van deze bon, gratis dessert bij 1 hoofdgerecht in avondshift (van 18u tot 20u). Geldig tot 30 sept 2025.


MANGINI
BELGIUM

DKV De Timmyniekes

Thema: De goeien aan tait

Dit jaar gaan we als chique madammen op zwier, volledig ondergedompeld in een vleugje goud! We schitteren in onze schoonste outfits die we van onder het stof uit onze kast hebben gehaald en dragen met trots onze juwelen die net iets té blinkend zijn om echt te zijn.



Met onze chique uitstraling en een vleugje arrogantie doen we net alsof we uit hogere kringen komen, maar niets is minder waar. Achter onze chique bedoelingen schuilen er enkel dames met ne lege portemonnee die proberen mee te genieten met de luxe van iemand anders.

Flirten, verkopen, schooien, we doen er alles aan om ons schone leventje vol te houden, met een knipoog en een flinke dosis humor. Benieuwd naar wat we in petto hebben?

Kom ons zeker bezoeken in de straten van ons sjikke stad op zondag 9 maart 2025!!

DKV Palauzje

Thema: Pal-All-In-Pics

Beste carnavalisten, sympathisanten, allen die het willen horen en lezen,

Palauzje gaat reeds 16 jaar mee. We hebben ons al wat van alle kanten laten zien, op tournee, decadent, als kunstenaars, muzikanten, coureurs, bloemenmeisjes, ja zelfs met de zweep erop. Met andere woorden, we hebben al wat watertjes doorzwommen. Daardoor gaan we ons nu eens echt op de sportieve toer wagen.

Trainingsschema's zijn opgemaakt, de trainingen zijn op volle gang. Met als apotheose de finaledag op zondag 9 maart. Willen jullie zien hoe het er allemaal aan toe gaat, waar we zo lang voor getraind hebben?

Kom gerust een kijkje nemen of zelf een kans wagen. Dit alles tijdens onze fantastische stoet die vanaf 14u11 door onze mooie stad flaneert.

Tot dan!!!

PlusCars.be
by De Smedt Dendermonde

- Aankoop & verkoop
- Onderhoud & herstelling
- Autoverhuur

BOUW RENO

Renovatie - Nieuwbouw

0472 / 32 14 28 Info@bouwrenobv.be

Als alcohol je een alcoholist maakt, word je van Fanta dan fantastisch?



Al langer dan 80 jaar uw drankenspecialist !

Meer dan 1000 verschillende biersoorten !

Gespecialiseerd in oude-Gueuze !

Levering aan horeca, bedrijven, scholen, particulier ...

Pastoor Christiaensstraat 29 • 9290 Berlare

www.dranken-vercruyssen.be



PREMIUM
TECHNICS

DKV Geshiën en getràat

Thema: De Benne van Pas, Dorméi wilde giënen ambras

Deze jaargang hebben we gekozen voor een ludiek thema met een politieke twist.

Tijdens de voorbije gemeenteraadsverkiezingen is het ons, en naar alle waarschijnlijkheid ook jullie, niet ontgaan dat er een massa voorkeurstemmen werden verworven door Barbara Pas.

Dit gegeven konden we niet laten liggen om hier ons ding mee te doen voor de komende cavalcade. Een duizelingwekkend aantal voorkeurstemmen, maar toch ook vele tegenstanders. Misschien wel omdat ze actief is binnen een minder geliefde partij? Wie zal het zeggen? Voor alle zekerheid zullen wij met G&G de taak op ons nemen om Barbara's veiligheid te garanderen.



Onze bende staat paraat om regelmatig te patrouilleren om onregelmatigheden meteen in de kiem te smoren.

Kom gerust een kijkje nemen op 9 maart in de centrumstraten van Dendermonde!

DKV De Mikkadoos

Thema: Éjje gèir éér pakske al gekréege

De laatste jaren is de verkoop via internet zodanig toegenomen dat zowat iedereen iets bestelt via een of andere site. De populairste zijn dan ook Shein en Temu.

Doordat de vraag blijft groeien, worden er de laatste tijd steeds meer pakjes niet geleverd of komen ze verkeerd aan.



Daarom hebben de Mikkadoos besloten daar iets aan te doen en hebben ze groot nieuws. Ze hebben een Chinese ondernemer gevonden die wil samenwerken en een pakjes verdeelbedrijf wil vestigen in Dendermonde zodat de inwoners van Dendermonde hun pakjes op tijd hebben.

Op zondag 9 maart gaat de fabriek open en zul je de koeriers kunnen aanschouwen in de straten van Dendermonde

Dylanco
KEUKENS & INTERIEUR



Onze **keukens** mogen ook *voil* worden!

Dylanco
Flor Hofmanslaan 2A
9280 Lebbeke

+32 52 33 77 87
info@dylanco.be
www.dylanco.be

De LOCK Rouck

Ambachtelijke Schoenmakerij
Sloten Depannage

0474 86 45 62

XYZ 000

Kleine lederwaren | Nummerplaten | Schoenmakerij | Sleutels


Café Akademie
bij Davy & Marina
PREZANTEIRT EIR CARNAVAL PROGRAM
VRIJ. 7/03 OM 20U00
VOIL JANETTEN BAL
PROES VER DE SCHUNSTE JANET
ZA. 8/03 OM 20U00
OE FATER OE BETER
DRESSCODE 'LOT A VOLLEDIG GOON'
ZO. 9/03 OM 12U00
DAG VAN ONZE STOET
MA. 10/03 OM 8U30
GRATIS KOFFIEKOEKEN
MA. 10/03 OM 12U30
FAATEN BINGO VAN D'ALPACAS
OM 15U00 AFLUITING CARNAVAL 2025
MUZIEK DJ PATIE
OUDE VEST 99
9200 DENDERMONDE
0471/48 15 13
CAFE AKADEMIE WENST IEDERIEËN NE VOILIGE EN PLEZANTE CARNAVAL


Femani

Metaalwerken Putteman Decoratie

Oude Vest 120
9200 Dendermonde
0474 28 21 30

https://www.facebook.com/Metaalwerken-Putteman-613724038733463/
dirk.putteman1@telenet.be

Metaalwerken Putteman

DENDERMONDE

GRATIS EN VRIJBLIJVENDE OFFERTE



052 20 12 50
www.jvl-projects.be
info@jvl-projects.be
/JVL-Projects

JVL PROJECTS BV

BETON- EN OMGEVINGSWERKEN
STEENTAPIJT BINNEN EN BUITEN

STEENTAPIJT	binnen en buiten
BETONWERKEN	polybeton - uitgewassen beton geborstelde beton - betonconstructies
VERHARDING	keramische tegels - betonklinkers natuursteen - siergrind
AFSLUITING	draad(panelen) - beton-hout-composiet afsluiting steenkorven
GRONDWERKEN	rioleringswerken - bouwrijp maken afgraven en afvoeren grond

CAMMERMAN

sven.cammerman@hotmail.com
/huzenleegmakendendermonde
0486 86 64 49

Leegmaken van woningen, kelders, terrassen, ...
Schoonmaken, ook lastige opdrachten

Vervoer van afval / goederen naar containerpark of elders
Kluisjesman in en rond de woning

Verkoopklaar zetten van huizen (reinigen, schilderen, kleine aanpassingen)

Onderhoud van huis, tuin, voortuin, oprit, ... tijdens leegstand van woning

Opruimen van bouwterreinen, magazijnen, winkels, nieuwbouw en natuurgebieden

Lijstenhuis Schilderke



Bogaerdstraat 12 052 21 59 91 www.schilderke.be

Moeyersoon Peter

MOEYERSOON
INTERIEUR MAATWERK

Jasmijnenlaan 7
9200 Sint-Gillis-Dendermonde

info@maatwerk-moeyersoon.be
0474 57 56 29
www.maatwerk-moeyersoon.be

BTW BE 0732.897.257



WERF 13 DENDERMONDE
GRATIS SCHATTING:
0472 91 31 87

IMMO
JUST@HOME



HOT HORSE 100% BURGER

Café POLDERZICHT

Café
POLDERZICHT bij Annelies en Stève
Bijlokestraat 20, 9200 Dendermonde

OUD PAPIER
VAN ASSCHE
RECYCLING & TRADING
Vosmeer 20
9200 Dendermonde
T 052 22 44 37
vanassche@vahatrans.be

macharis
transport - logistics



Steenkaaistraat 2 • 9200 Dendermonde • 052 34 07 50
info@bandendalemans.be • www.bandendalemans.be
Open: Ma-Vr: 08.00–12.00u en 13.00–18.00u • Za: 08.30–12.00u

R² Projects nv

RAMEN – DEUREN – VERANDA'S
GARAGEPOORTEN

ALU & PVC



Hoogveld 52
9200 DENDERMONDE
Tel.: 052/34.54.70
E-mail: mail@r2projects.be

De keyser
Brusselsestraat 29
Dendermonde
t 052 21 12 59
f 052 21 12 29
info@dekeyser.net
www.dekeyser.net

EEN NIEUWE PASSIE VOOR HAAR EN HEM

Alle dagen: 8 - 18 u
zaterdag: 8 - 17 u
maandag: gesloten

COUPE A LA ZIJA

Op afspraak - Trendy Colors - zij & hij
Party-looks - l'Oreal Professionel
Kerkstraat Dendermonde tel: 052 216 954

MODJOO
HAIR & TREATMENT

Cleophas Heyvaertstraat 2

052 39 74 39

MY WISH
unignorable



0476/75.19.36
Vondelstraat 1
www.powersportlebbeke.be
9280 Lebbeke

AUTOBEDRIJF

CAUDRON





DEN HOF



Grootzand 200, 9200 Dendermonde

SONY HUAWEI NOKIA SAMSUNG

FIXIT

REPAIR SHOP

Smartphones - Tablets - Computers - Laptops



Brusselsestraat 63 , 9200 Dendermonde

Tel: 052/333.005 – fixitrepair.be - BE0642.617.575



ASUS Windows htc





DE RIJCKE BV - VLASSENHOUT 13 - DENDERMONDE - 052 21 93 32
VOOR MEER INFO : WWW.DERIJCKE.NET - INFO@DERIJCKE.NET
OPEN: MAANDAG TOT VRIJDAG VAN 8U TOT 12U30 EN 13U30 TOT 18U - ZATERDAG WERKEN WIJ MET GESLOTEN DEUREN (GRAAG EEN SEINTJE VOORAF)

Warrot bv
Professionele ruim-, container en ontstoppingsdienst.



- Ruim, container & ontstoppingsdienst
- Ruimen van septische-, regenputten
- Ruimen van Iba, olieafscheiders kuisen van vloeivers
- Ontstoppen van alle afvoerleidingen en toilet bad lavabo enz
- geurdetectie, opsporen van stank in woningen
- Opruimen van achtergebleven afval
- Verhuur afvalcontainers

BV Warrot
Dendermonde
0475612104
www.warrot.be

Ford
Garage J. Buggenhout bvba



Vlassenhout 19,
I.Z. Hoogveld zone C
9200 Dendermonde

052 22 53 13
service@garagebuggenhout.be
www.garagejohnbuggenhout.be

KLEURWEDSTRIJD

WIN

EEN WAARDEBON VAN €50!



PLAATS OP FACEBOOK OF INSTAGRAM EN TAG @LA_TIENDA_GASTROBAR VÓÓR 16 MAART 2025

LA TIENDA
PAPIERMOLENSTRAAT 1
9200 DENDERMONDE

WWW.LA-TIENDA.BE

CARNAVAL 2025

CORNELIS BEDDING



VZW HET HUIS AAN DE SCHELDE

Begijnhof 1

9200 Dendermonde

LETSBOOK.BE

INDEPENDENT TRAVEL & EVENT COMPANY



'T LEKKERBEKSKE

KLOOSTERSTRAAT 28

1840 LONDERZEEL

KOMILFOO

GRAND CAFE



JUMEAUX

Nicolas en Philippe Ledegen

Bogaerdstraat 1 9200 Dendermonde

052 / 21 03 07 www.jumeaux.be

info@jumeaux.be

Open: di. - za. : 9.30 - 12 u. & 13.30 - 17 u.

IMMOBILIËN BVBA

De Wolf • Doré

www.dewolfdore.be

Brusselsestraat 20a - 9200 Dendermonde

Tel. 0494/29 67 37

Immobiliën De Wolf - Doré voor verkoop en verhuur van uw vastgoed.



TotalEnergies

Heirbaan 118

Sint-Gillis-Dendermonde

BIKE EST. 2010 SERVICE

PIETERS

Brusselsestraat 62

9200 Dendermonde

hallo@bikeservicepieters.be

052/22.15.93

GARAGE
VAN KEER

Ontdek onze diensten, service en kwaliteit



Tweedehands
Wagens met garantie



Garage
Onderhoud en herstellingen



Carrosserie
Een kraaknet koetswerk

Garage VAN KEER
052/556.008

Van Langenhovestraat 257a
9200 Dendermonde

E-mail:
info@garagevankeer.be



Gasthof Cardis 052 22 00 49 info@gasthofcardis.be





ROUWCENTRUM **René Van Damme**

BEGRAFENISSEN - CREMATIES

AULA DE VLINDER - KOFFIETAFELS

Familiezaak met hart en ziel

Acacialaan 10 - 9200 Dendermonde

052/ 21 49 34

info@rouwcentrumvandamme.be

www.rouwcentrumvandamme.be



DE REUSE

SLAGERIJ & TRAITEUR

CARNAVAL

planning van 'T peirt



VRIJDAG

DJ DAX

21U

ZATERDAG

MNTLL

22U

ZONDAG

DJ DAVY

16U



MAANDAG

DJ DAVY

18U

't Peirt

07/03-11/03